

|   |   |  |
|---|---|--|
| <b>GEOMETRICKÝ<br/>PLÁN pro<br/>rozdělení pozemku</b>   | <b>Geometrický plán ověřil autorizovaný zeměměřický inženýr:</b>            | <b>Stejnopis ověřil autorizovaný zeměměřický inženýr:</b>  |
|   | Jméno, příjmení:<br><b>Ing. Jan Bendík</b>                                  | Jméno, příjmení:   |
|   | Číslo položky seznamu autorizovaných<br>zeměměřických inženýrů: <b>1792</b> | Číslo položky rejstříku autorizovaných<br>zeměměřických inženýrů:  |
|   | Dne: <b>xx.xx.2024</b> číslo: <b>96/2024</b>                                | Dne:      číslo:   |
|   | Náležitostmi a přesností odpovídá právním předpisům.                        | Tento stejnopis odpovídá geometrickému plánu v elektronické podobě uloženému<br>v dokumentaci katastrálního úřadu. |
| Vyhotovitel: <b>Ing. Jan Bendík<br/>Starochodovská 483<br/>149 00 Praha 4<br/>tel. 603 810 810</b>  | <b>Katastrální úřad souhlasí s očíslováním parcel.</b>                      | <b>Ověření stejnopisu geometrického plánu v listinné podobě.</b>   |
| Číslo plánu: <b>367-96/2024</b>   |   |  |
| Okres: <b>Praha - východ</b>  |   |  |
| Obec: <b>Popovičky</b>  |   |  |
| Kat. území: <b>Chomutovice u Dobřejovic</b>   |   |  |
| Mapový list: <b>Praha 2-9/31</b>  |   |  |
| Dosavadním vlastníkům pozemků byla poskytnuta možnost<br>seznámit se v terénu s průběhem navrhovaných nových<br>hranic, které byly označeny předepsaným způsobem:<br><b>ploty</b> |   |  |





## Seznam souřadnic pro zápis do KN (S-JTSK)

| č.b.     | Y         | X          | kód.kv. |
|----------|-----------|------------|---------|
| 1        | 732026.48 | 1059119.35 | 8       |
| 2        | 732026.21 | 1059121.96 | 3       |
| 3        | 732021.74 | 1059126.23 | 3       |
| 4        | 732019.90 | 1059127.16 | 3       |
| 200-359  | 732026.02 | 1059117.33 | 8       |
| 200-1553 | 732032.81 | 1059147.14 | 8       |

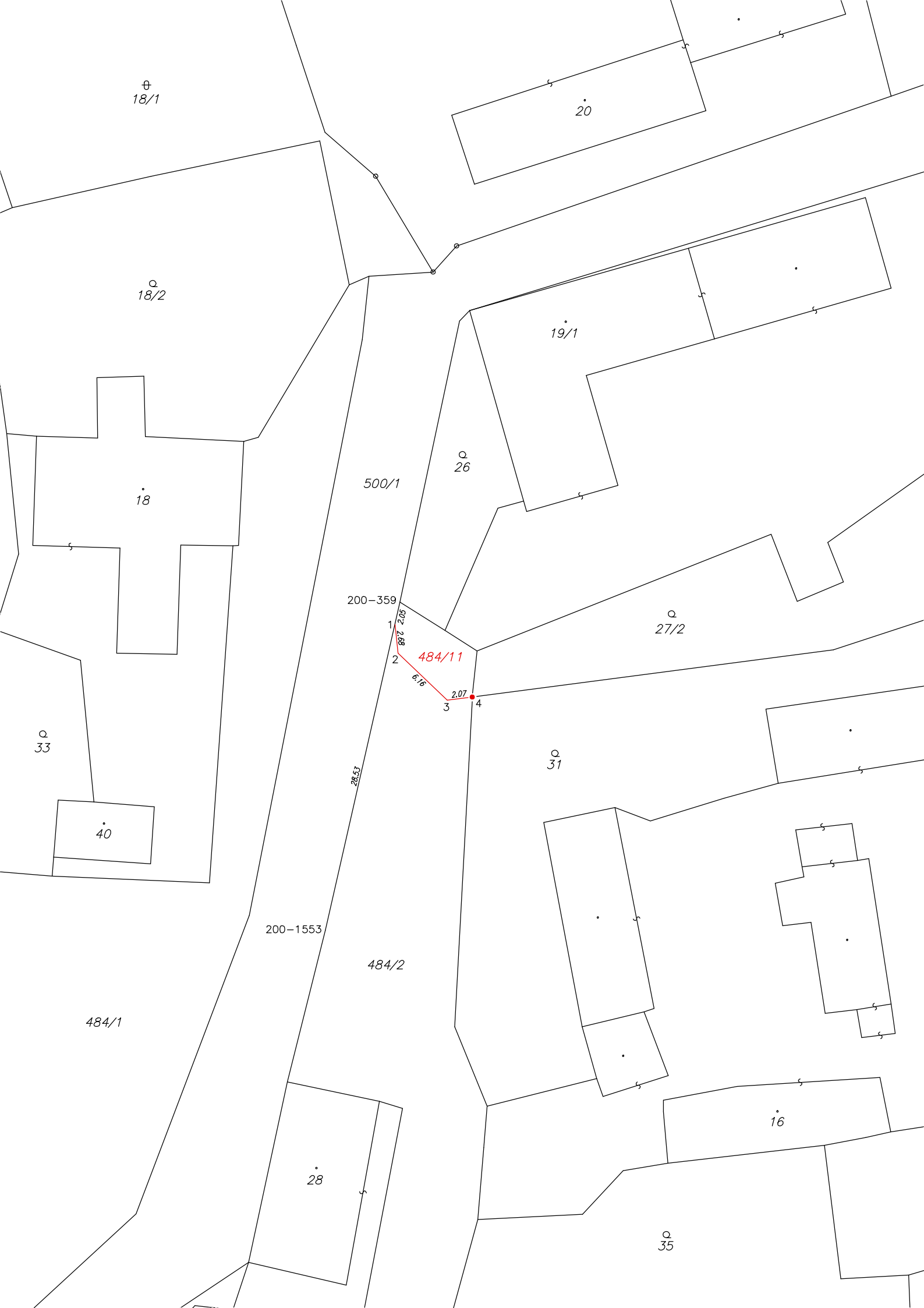

⊕  
18/1

20

Q  
18/2

19/1

18

Q  
26

500/1

200-359

Q  
27/2

484/11

Q  
33

1  
2  
3  
4

2.07

Q  
31

40

28.53

200-1553

484/2

484/1

28

16

Q  
35